ГЕНЕРАЛЬНЫЙ ПЛАН НОВОКУЗНЕЦКОГО ГОРОДСКОГО ОКРУГА КЕМЕРОВСКОЙ ОБЛАСТИ НА ПЕРИОД ДО 2044 ГОДА

КАРТА ФУНКЦИОНАЛЬНЫХ ЗОН МУНИЦИПАЛЬНОГО ОБРАЗОВАНИЯ
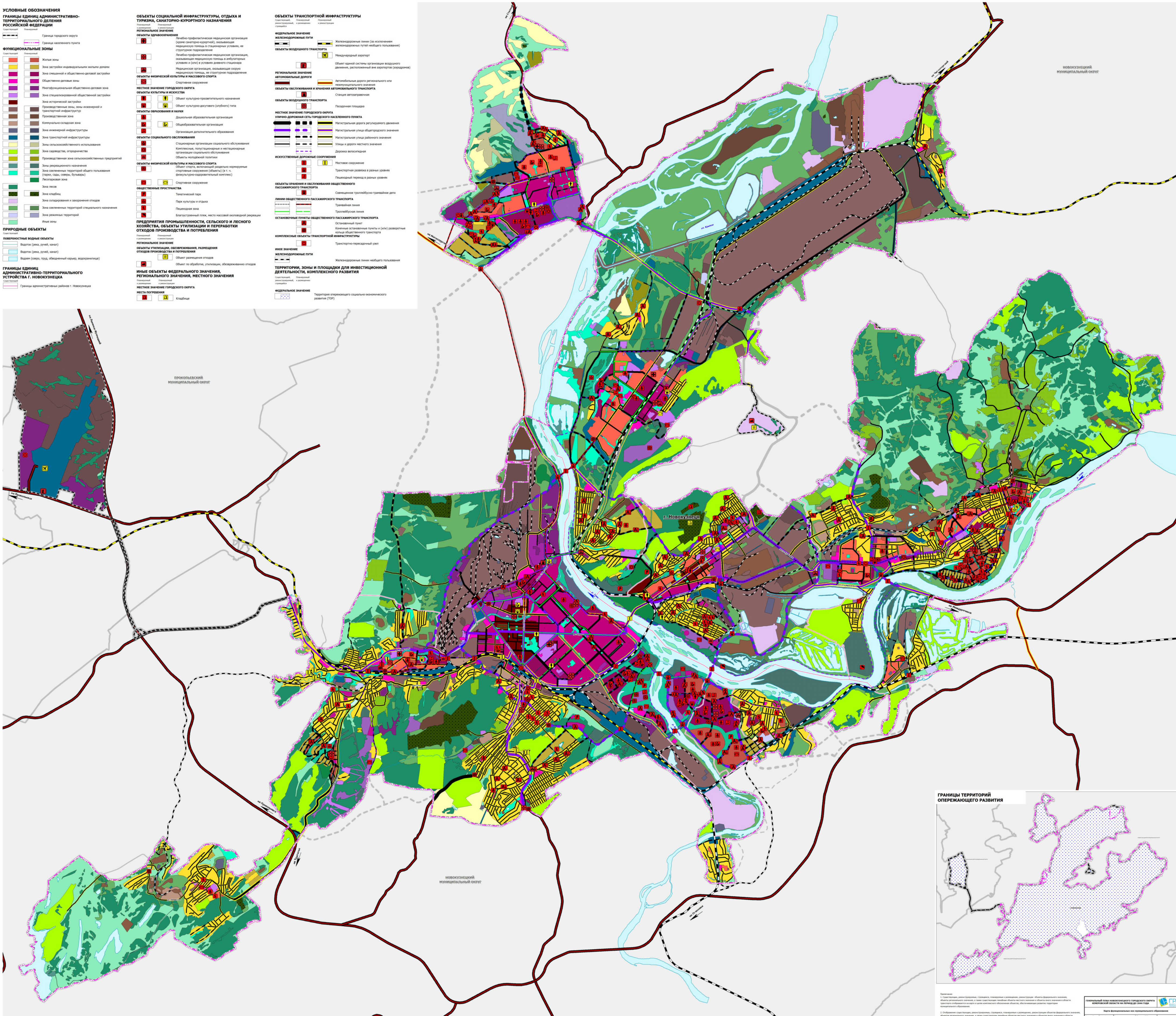
М 1:25 000